

01. KOTWY SEGMENTOWE, ROZPOROWE, MOCUJĄCE
 02. PŁASKOWNIK 120x240mm, gr. 5mm
 03. WSPORNIK STALOWY (Z ELEMENTEM ŁĄCZNIKA DO PRZELOTOWEGO MONTAŻU SZKŁA), dł. 850mm, KSZTAŁTOWNIK 40x80mm
 04. MASA USZCZELNIAJĄCA
 05. SZKLENIE

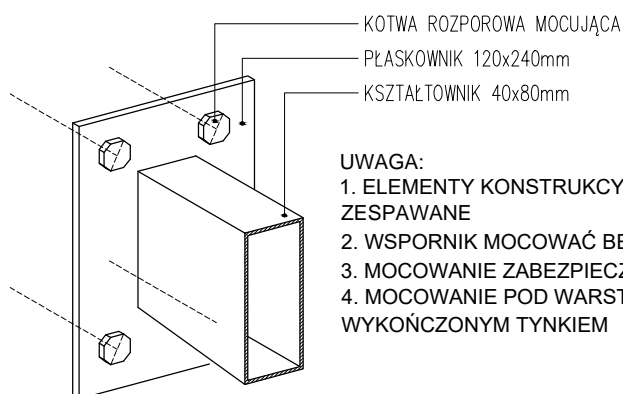
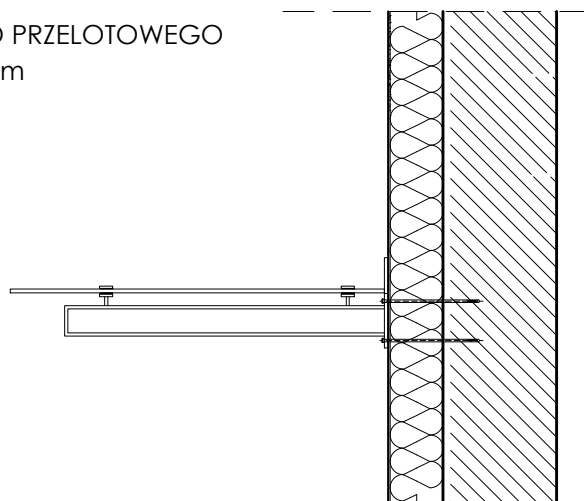

UWAGA:

1. ELEMENTY KONSTRUKCYJNE WSPORNIKA TRWALE ZE SOBĄ ZESPRAWANE
2. WSPORNIK MOCOWAĆ BEZPOŚREDNIO DO MURU BUDYNKU
3. MOCOWANIE ZABEZPIECZYĆ ANTYKOROZYJNIE
4. MOCOWANIE POD WARSTWĄ STYROPIANU GR. 15cm WYKOŃCZONYM TYNKIEM

MOCOWANIE WSPORNIKA DO MURU

Obiekt:	Przebudowa budynków i budowli, budowa kojców dla psów służbowych oraz zmiana sposobu użytkowania fragmentu wiaty na terenie siedziby Komendy Miejskiej Policji w Słupsku Słupsk, Al. 3 Maja 1, dz. nr 120/2, obr. 9	
Inwestor:	KOMENDA WOJEWÓDZKA POLICJI W GDAŃSKU ul. Okopowa 15, 80-819 Gdańsk	
Rysunek:	DETAL ZADASZENIA NAD WEJŚCIAMI W BUDYNEKACH C i E	Nr rysunku: A-4
Faza:	projekt wykonawczy	Data: 11.2016
Branża:	architektura	Skala: 1:20
Projektant:	mgr inż.arch. Marek Laskowski upr. proj. nr PO/KK/181/2007	Podpis:
Sprawdzający:	mgr inż.arch. Bogumiła Gąsior upr. proj. nr 5181/Gd/92	Podpis:
Opracowanie:	mgr inż.arch. Karolina Spychalska	Podpis: